ZimVie

# SCLA

# Sinus Crestal & Lateral Approach Kit

サイナス クレスタル & ラテラル アプローチキット

クレスタルとラテラルの
両方からのアプローチができる

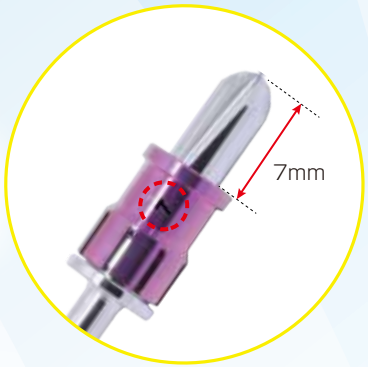


識別しやすい
カラーリングストッパー

上顎洞粘膜の挙上がSCLAキットを使用することでストレスなくスピーディーに行うことが可能です。

# SCLA キット

## 使用手順と方法

### Crestal

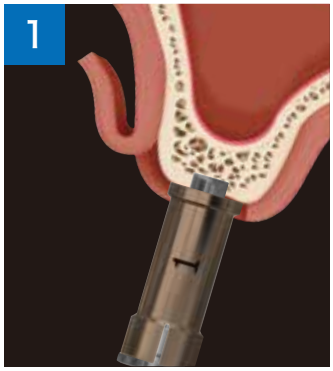


1mmのストッパーをポイントドリルに装着し、起始点を付与する。

※奨励ドリル回転数:400〜1,200rpm
（上顎洞粘膜の近くでは400〜500rpm）

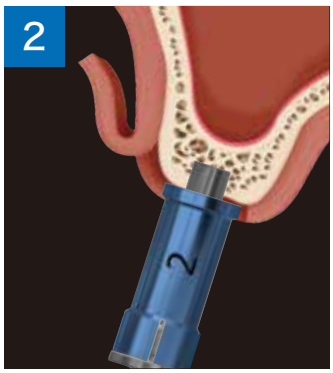


フラットドリルに適正な長さのストッパーを装着し、窩洞を形成する。
上顎洞底骨に到達するまでストッパーのサイズを変えながら形成を繰り返す。

上顎洞粘膜に近くなったらフラットラウンドドリルに適正な長さのストッパーを装着し、上顎洞粘膜まで窩洞を形成する。

適正な長さのストッパーを装着し、リーマードリルで窩洞を広げ、インプラント埋入窩を形成する。

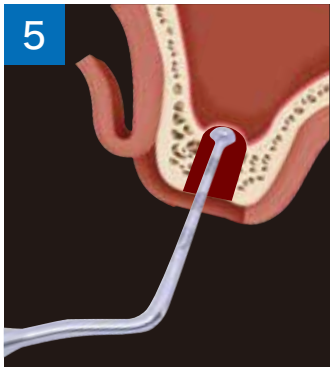


サイナスリフトまたはサイナスキュレットを用いて窩洞周囲の洞粘膜を剥離する。

ストッパーを装着したボーンパッカーを用いて、骨補填材を填入し洞粘膜を挙上する。

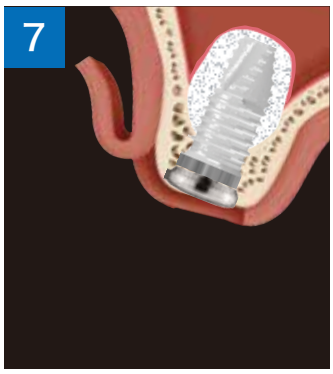


インプラントを埋入する。

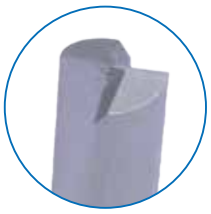

フラットドリル

フラットラウンドドリル

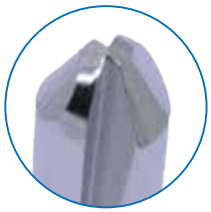

リーマードリル

## Lateral

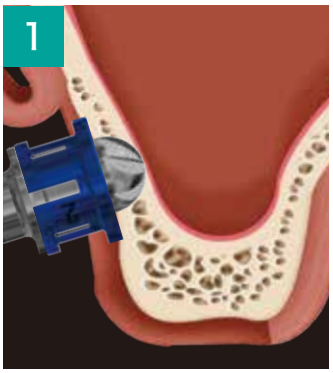


ラテラルドームドリルに適正な長さのストッパーを装着し、ドリリングを行い上顎洞粘膜まで窩洞を形成する。

※奨励ドリル回転数：400～1,200rpm
（上顎洞粘膜の近くでは400～500rpm）

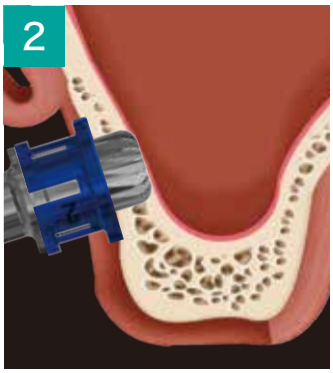


ラテラルワイドドリルに適正な長さのストッパーを装着し、窩洞を滑らかにする。

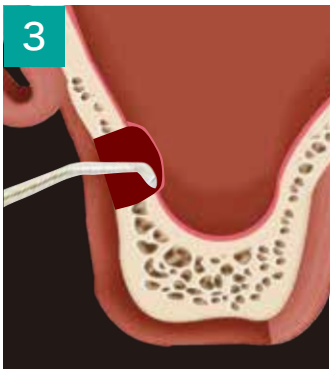


サイナスリフトまたはサイナスキュレットを用いて窩洞周囲の洞粘膜を剥離する。

骨補填材を填入し洞粘膜を挙上する。

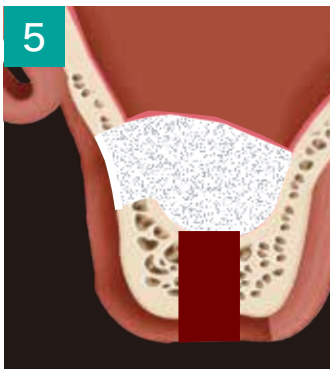


通法に従いインプラント埋入のための窩洞を形成する。

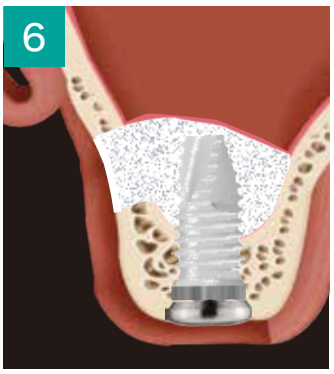


インプラントを埋入する。

ラテラルドームドリル

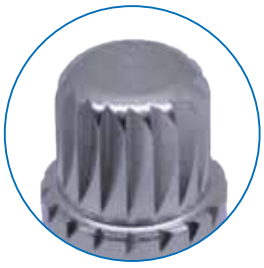

ラテラルワイドドリル

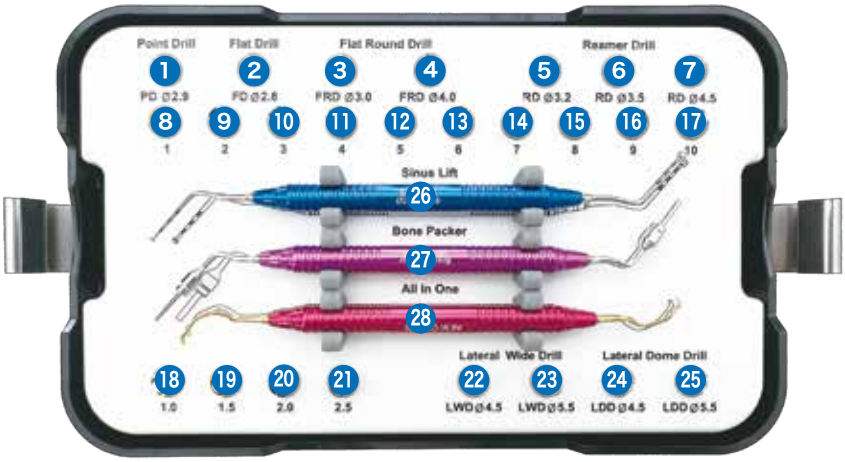


## SCLA キット

| 製品番号 | 価格 |
|---|---|
| J00040 | ¥198,000(税別) |

### キット内容

- ポイントドリル(2.9mmD)
- フラットドリル(2.8mmD)
- フラットラウンドドリル 2種(3mmD/4mmD)
- リーマードリル 3種(3.2mmD/3.5mmD/4.5mmD)
- ラテラルワイドドリル 2種(4.5mmD/5.5mmD)
- ラテラルドームドリル 2種(4.5mmD/5.5mmD)
- クレスタル ストッパー 10種(1mmL/2mmL/3mmL/4mmL/5mmL/6mmL/7mmL/8mmL/9mmL/10mmL)
- ラテラル ストッパー 4種(1mmL/1.5mmL/2mmL/2.5mmL)
- サイナスリフト/ボーンパッカー/サイナスキュレット
- 専用ケース

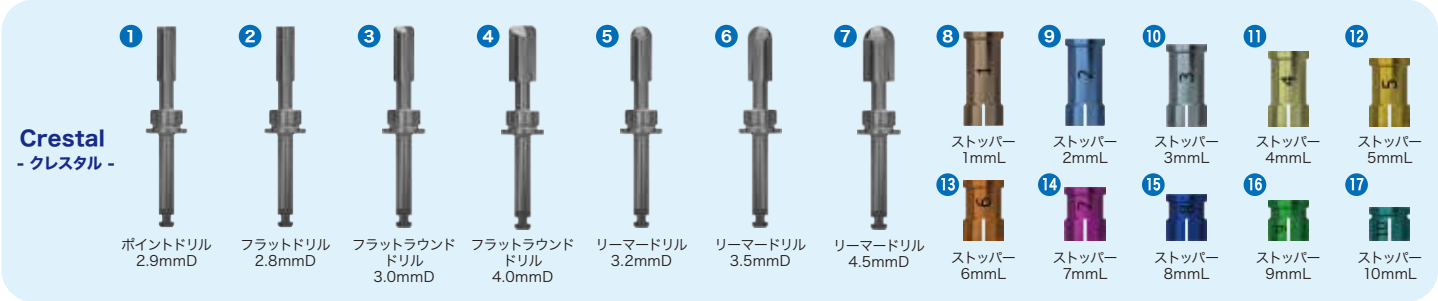


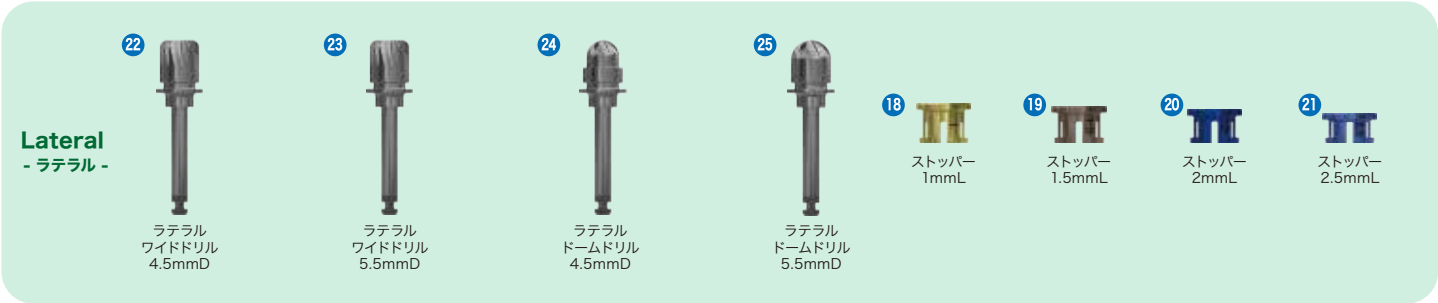


26 サイナスリフト

28 サイナスキュレット

27 ボーンパッカー

販売名：サイナスアプローチキット　認証番号：301AGBZX00032000

●製造販売元

ZimVie

ジンヴィ・ジャパン合同会社
〒162-0845 東京都新宿区市谷本村町1-1 住友市ヶ谷ビル2F
**TEL.0120-418-890　FAX.0120-118-084**

© 2023 ZimVie Japan G.K. All rights reserved. ZVJD0101　2023/03